

Dosavadní stav				Nový stav												
Označení pozemku parc. číslem	Výměra parcely		Druh pozemku Způsob využití	Označení pozemku parc. číslem	Výměra parcely		Druh pozemku Způsob využití	Typ stav by Způsob využití	Zpús. urč. výměr	Porovnání se stavem evidence právních vztahů						
	ha	m2			ha	m2				Díl přechází z pozemku označeného v katastru nemovitostí	dřívější poz. evidenci	Číslo listu vlastnictví	Výměra dílu		Označení dílu	
												ha	m2			
1977/1	1	67 62	orná půda	1977/1	1	40 88	orná půda			2	1977/1		10001	1	40 88	
				1977/38		2 11	orná půda			2	1977/1		10001		2 11	
				1977/39		2 28	orná půda			2	1977/1		10001		2 28	
				1977/40		12 25	orná půda			2	1977/1		10001		12 25	
				1977/41		10 10	orná půda			2	1977/1		10001		10 10	
	1	67 62			1	67 62										

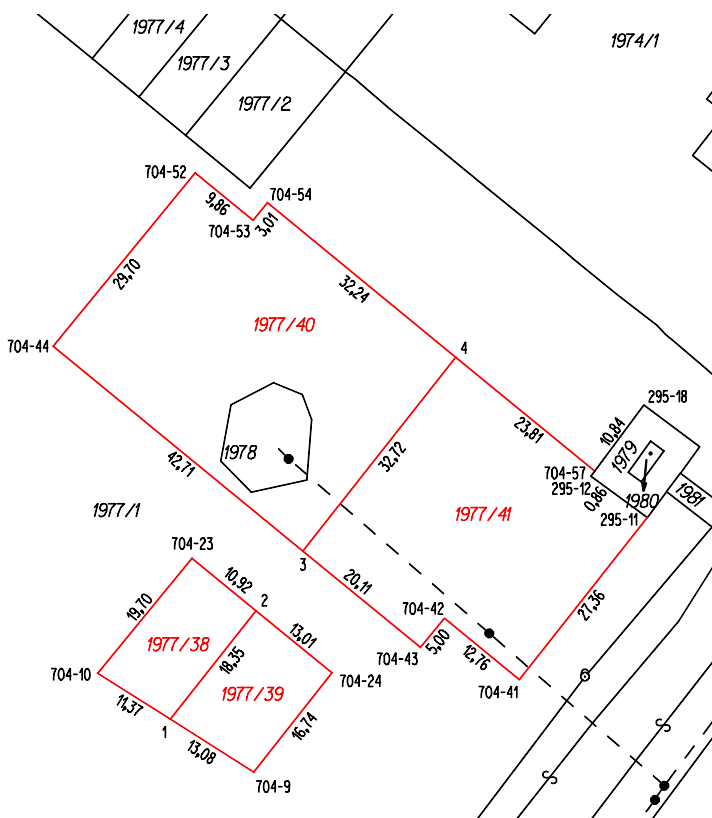

Seznam souřadnic (S-JTSK)

Souřadnice pro zápis do KN Souřadnice určené měřením

Číslo bodu	Y	X	KK	Y	X	Poznámka
295-11	599581.28	1195289.35	3			roh zídky
295-12	599588.71	1195283.89	3			roh zídky
295-18	599581.73	1195274.50	3			roh zídky
704-9	599633.34	1195323.03	3			dočasně kolik-ohr.zem.činností
704-10	599653.98	1195309.95	3			dočasně kolik-ohr.zem.činností
704-23	599641.50	1195294.72	3			dočasně kolik-ohr.zem.činností
704-24	599622.98	1195309.89	3			dočasně kolik-ohr.zem.činností
704-41	599598.21	1195310.80	3			dočasně kolik-ohr.zem.činností
704-42	599608.09	1195302.70	3			dočasně kolik-ohr.zem.činností
704-43	599611.29	1195306.55	3			dočasně kolik-ohr.zem.činností
704-44	599659.89	1195266.71	3			dočasně kolik-ohr.zem.činností
704-52	599641.07	1195243.75	3			dočasně kolik-ohr.zem.činností
704-53	599633.43	1195250.01	3			dočasně kolik-ohr.zem.činností
704-54	599631.53	1195247.69	3			dočasně kolik-ohr.zem.činností
704-57	599588.20	1195283.21	3			značka na zídce
1	599644.37	1195316.04	3			dočasně kolik-ohr.zem.činností
2	599633.04	1195301.65	3			dočasně kolik-ohr.zem.činností
3	599626.85	1195293.80	3			dočasně kolik-ohr.zem.činností
4	599606.61	1195268.12	3			dočasně kolik-ohr.zem.činností

Výkaz údajů o BPEJ k parcelám nového stavu str. 1

Parcelní číslo podle katastru nemovitostí	zjednodušené evidence	Kód BPEJ	Výměra		BPEJ na dílu parcely
			ha	m2	
1977/1		00100		2 65	
		00600	1	38 23	
1977/38		00600		2 11	
1977/39		00600		2 28	
1977/40		00600		12 25	
1977/41		00600		10 10	

GEOMETRICKÝ PLÁN

pro rozdělení pozemku

Výhotoví: ALECSZ s.r.o.  
Palackého 402/20  
693 01 Hustopeče

Číslo plánu: 710-57/2020

Okres: Břeclav

Obec: DOLNÍ VĚSTONICE

Kat. území: DOLNÍ VĚSTONICE

Mapový list: Hustopeče 9-7/31

Dosavadním vlastníkům pozemků byla poskytnuta možnost seznámit se vterěnu s průběhem navrhovaných nových hranic, které byly označeny předepsaným způsobem.

Geometrický plán ověřil úředně oprávněný zeměměřický inženýr:

Jméno, příjmení: Ing. Tomáš Knápek

Číslo položky seznamu úředně oprávněných zeměměřických inženýrů: 2677/2014

Dne Číslo:

Náležitostmi a přesností odpovídá právním předpisům

Katastrální úřad souhlasí s očíslováním parcel.

Stejnopis ověřil úředně oprávněný zeměměřický inženýr:

Jméno, příjmení:

Číslo položky seznamu úředně oprávněných zeměměřických inženýrů:

Dne Číslo:

Tento stejnopis odpovídá geometrickému plánu v elektronické podobě uloženému v dokumentaci katastrálního úřadu.

Ověření stejnopisu geometrického plánu v listinné podobě.